

PARTICOLARE 1 - VISTA FRONTALE -  
ARMADI STRADALI SMC CONCHIGLIA PER CONTATORE ENEL  
QUADRO ILLUMINAZIONE PUBBLICA - QUADRO  
SCALA 1:25

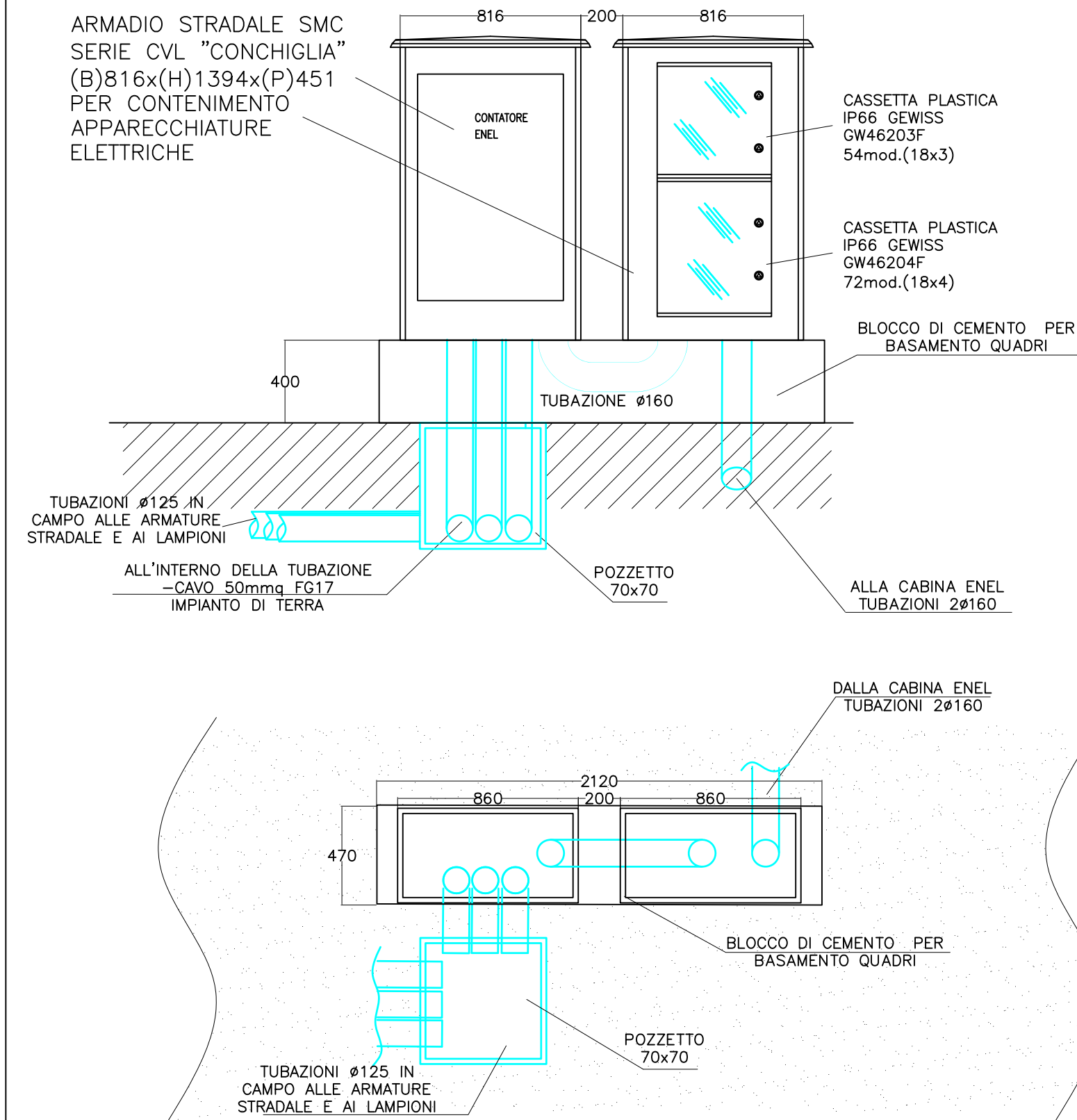

ZONA DI INTERVENTO  
SCALA 1:1000

2 TUB. Ø 125 IN ARRIVO DA QUADRO  
GENERALE CONTENENTI:  
-1 TUB.Ø 125 ENERGIA CON LINEA  
4X16+T ALIM.Q. ILLUMINAZIONE  
ESTERNA;  
-1 TUB.Ø 125 SCORTA

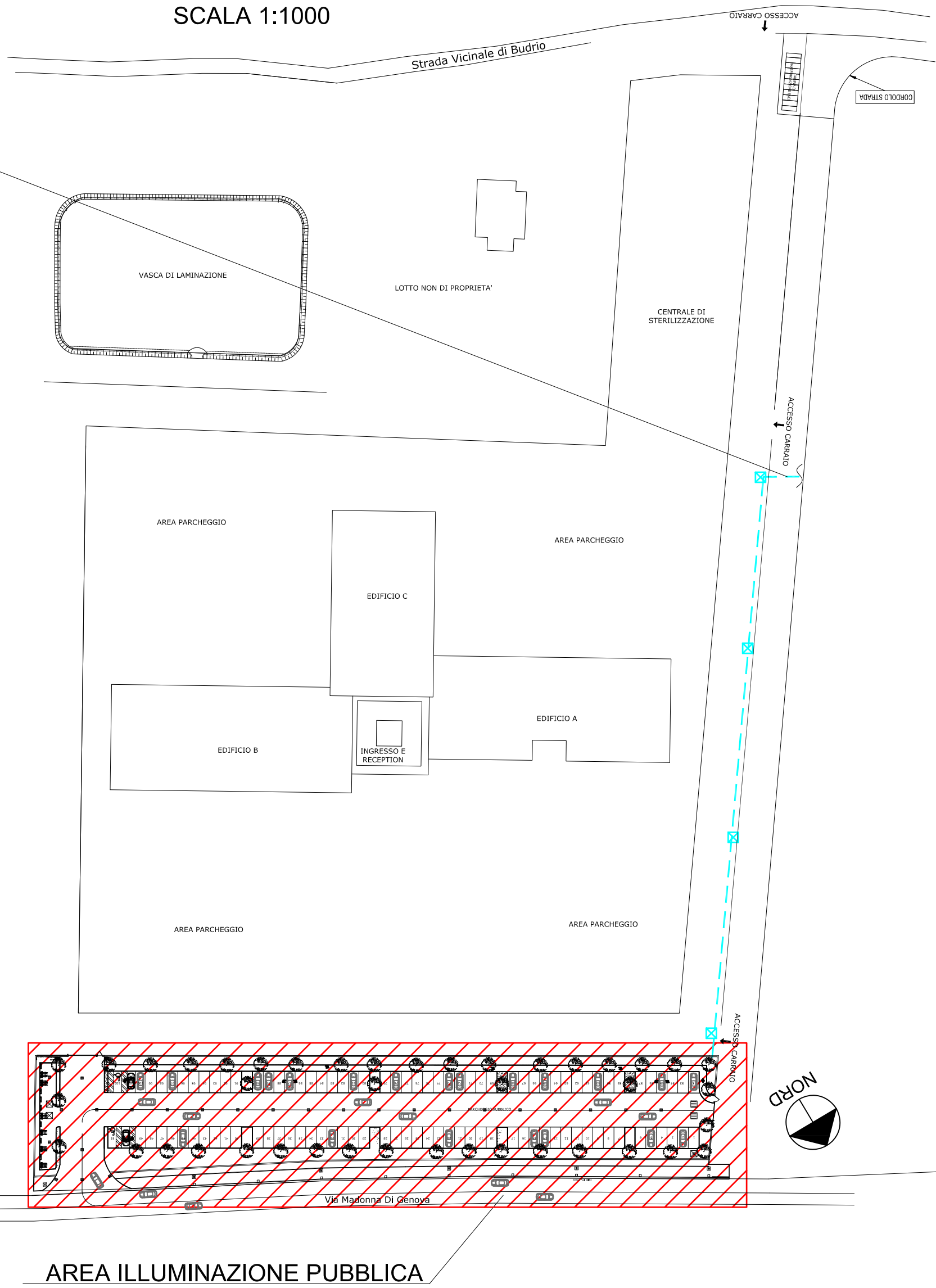

SEZIONE A-A'  
scala 1:50

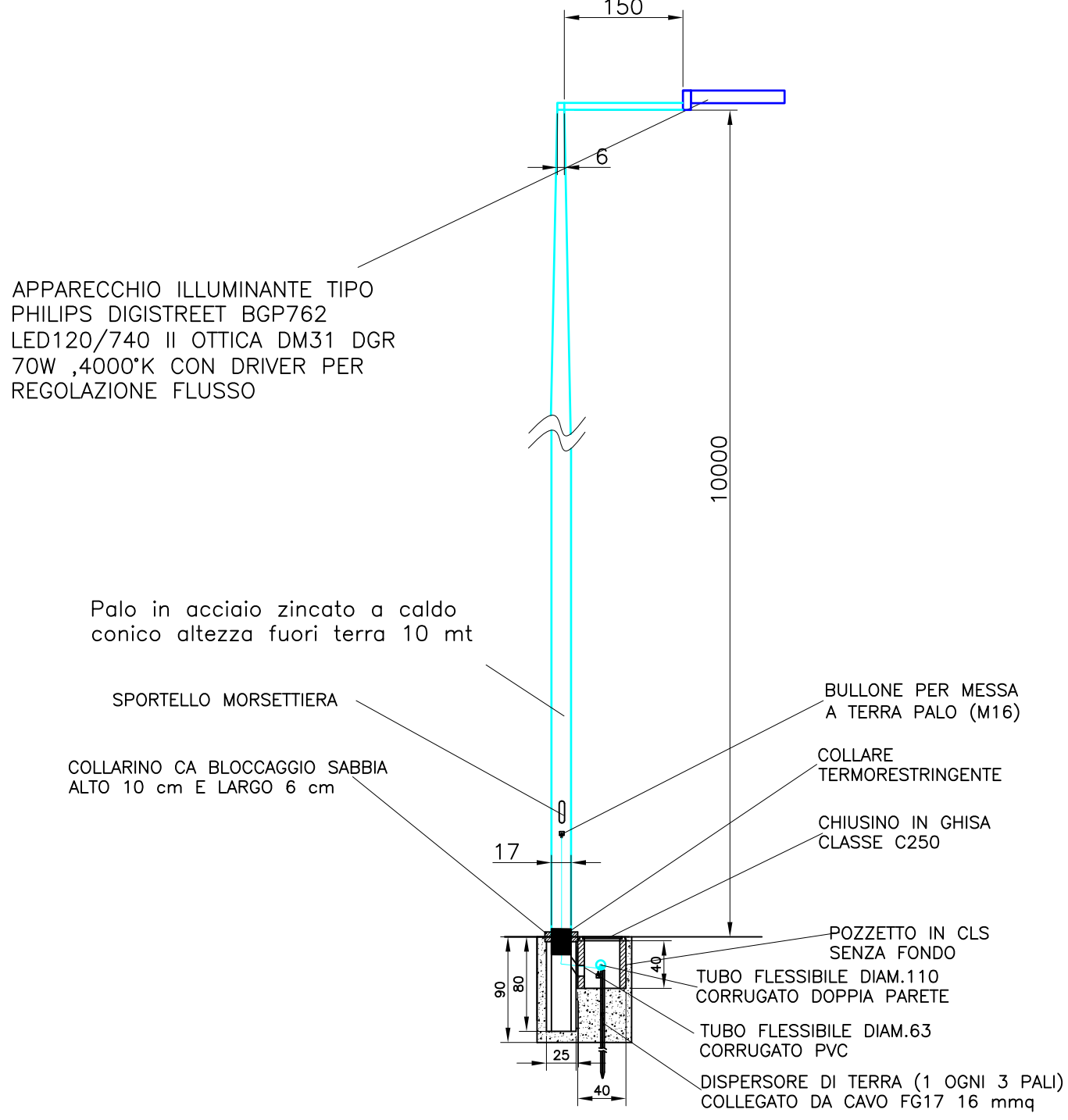

SEZIONE B-B'  
scala 1:50

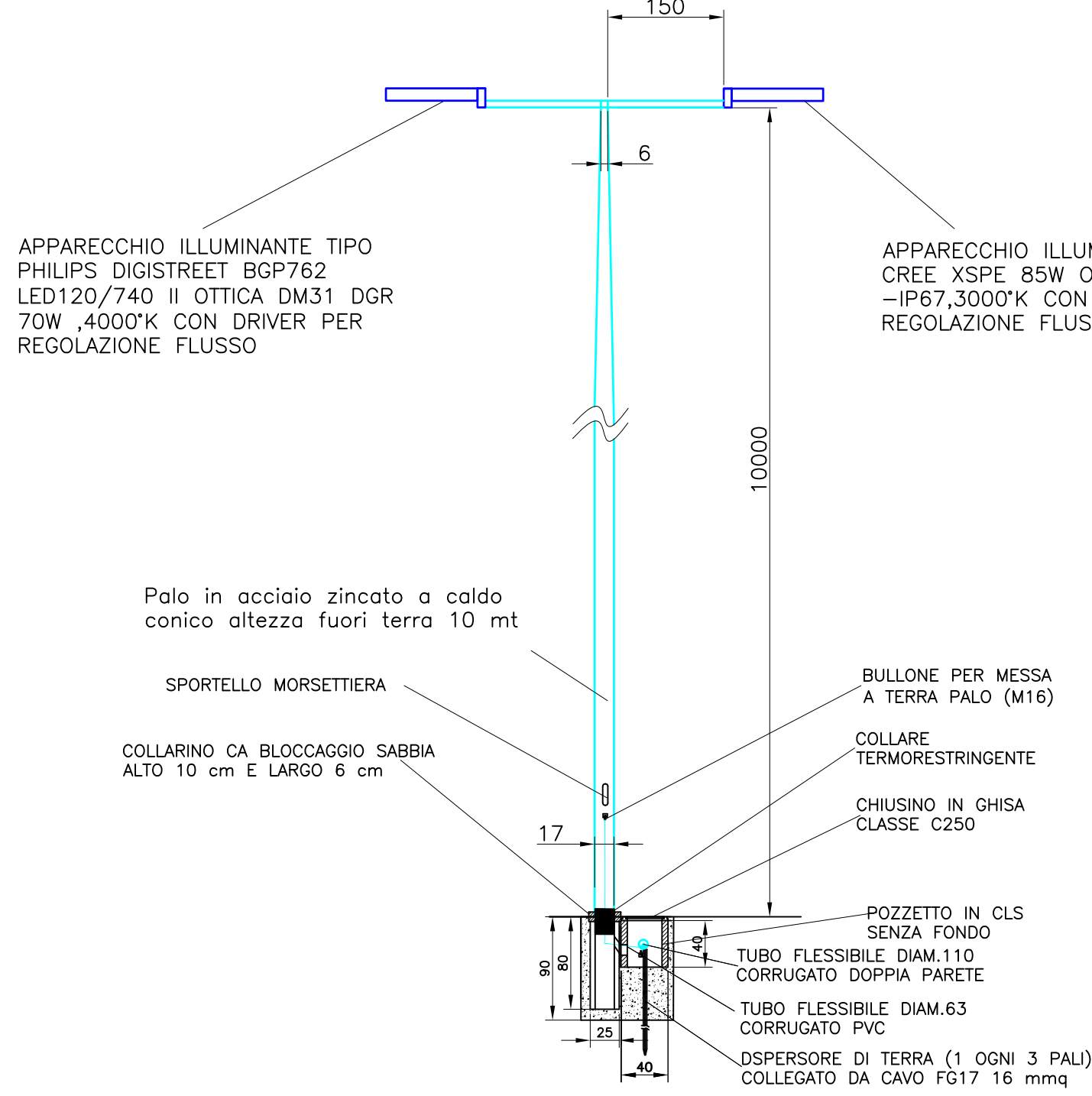

LEGENDA

- QUADRO ELETTRICO
- POZZETTO PREFABBRICATO IN CA. DIM. 40x40x40cm CIRCA CON CHIUSINO IN GHISA LAMELLARE PERLITICA CLASSE DI PORTATA B125 (UNI EN 124) PER I CHIUSINI UBICATI SU MARCIAPIEDE E CLASSE DI PORTATA C250 (UNI EN 124) PER I CHIUSINI UBICATI IN SEDE STRADALE
- POZZETTO PREFABBRICATO IN CA. DIM. 80x80x160cm CIRCA CON CHIUSINO IN GHISA LAMELLARE PERLITICA CLASSE DI PORTATA B125 (UNI EN 124) PER I CHIUSINI UBICATI SU MARCIAPIEDE E CLASSE DI PORTATA C250 (UNI EN 124) PER I CHIUSINI UBICATI IN SEDE STRADALE
- APPARECCHIO ILLUMINANTE COMPOSTO DA 1 CORPO TIPO PHILIPS DIGISTREET BGP762 LED120/740 II OTTICA DM31 DGR 70W ,4000°K CON DRIVER PER REGOLAZIONE FLUSSO
- APPARECCHIO ILLUMINANTE COMPOSTO DA 1 CORPO TIPO PHILIPS DIGISTREET BGP762 LED120/740 II OTTICA DM31 DGR 70W ,4000°K CON DRIVER PER REGOLAZIONE FLUSSO
- DISPENSORE DI TERRA A CROCE IN ACCIAIO ZINCATO DI DIM. 1500x50x50mm.
- PREDISPOSIZIONE COPPIA DI SICUREZZA FOTOCELLULE E COSTOLA SENSIBILE IN GOMMA PER CANCELLI/BARRE AUTOMATICI
- PREDISPOSIZIONE QUADRO E MOTORE PER CANCELLO AUTOMATICO
- TUBAZIONE ENERGIA INTERRATA Ø 125
- TUBAZIONE IMPIANTI DIFFUSIONE SONORA-TVCC-V.CIT. INTERRATA Ø 125

AREA PARCHEGGIO  
SCALA 1:200

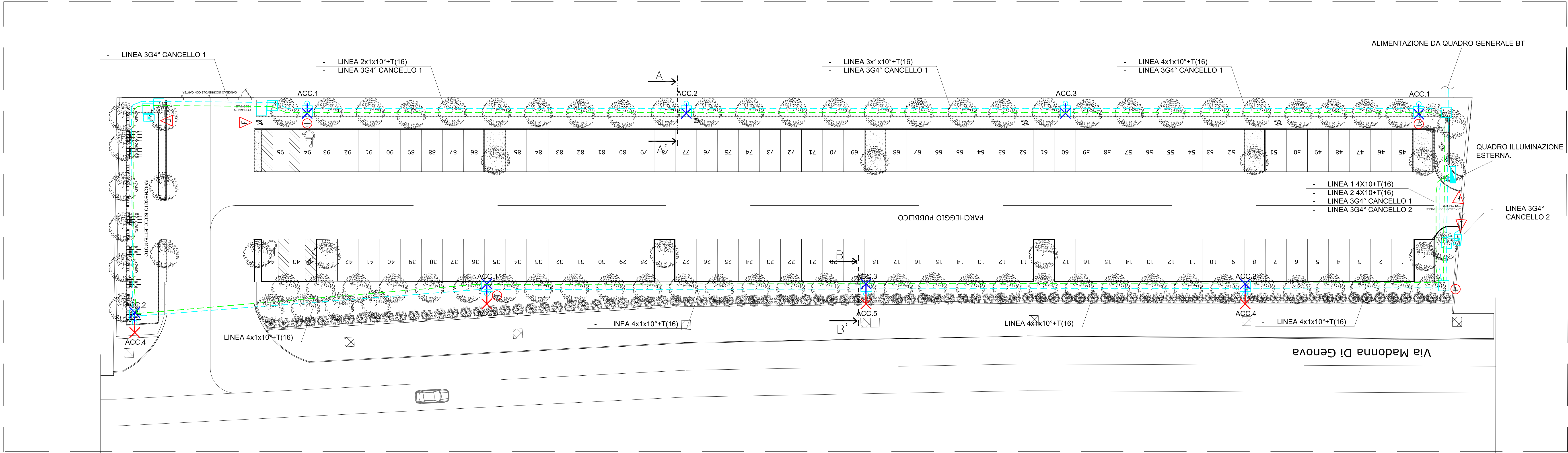

PROGETTISTI  
**CESARE TRINCHERO**  
ARCHITETTO - Iscr. Ord. Arch. PV n° 490  
Piazza Cornaggia 10 - 27055 Rivarolo (PV)  
Tel. 0383 944634 - Fax 0383 933920  
cesare.trinchero@archestudio.info  
www.archestudio.info

**ADRIANO ROSOLEN**  
DOTTOR ARCHITETTO  
BIM Manager - Certificato ICMQ n. 18.05151  
adriano.rosolen@archestudio.info  
www.archestudio.info

COLLABORATORI INTERNI  
**ING. VIVIANA MINUDRIO**  
BIM Specialist - Certificato ICMQ n. 18-05222  
viviana.minudrio@archestudio.info

**ARCH. FRANCESCA LAURIA**  
BIM Specialist - Certificato ICMQ n. 18-05218  
francesca.lauria@archestudio.info

**ING. ALICE RATTO**  
alice.ratto@archestudio.info

PROGETTO OPERE STRUTTURALI  
**ING. GIUSEPPE TASSINARI**  
Viale L. Cella, 54 - 48123 RAVENNA  
Tel. 0544 248148 - Fax 0544 248148  
giuseppe.tassinari@progettare.it

PROGETTO IMPIANTI ELETTRICI  
**STUDIO M s.r.l.**  
Ing. FABIO MELUCCI  
Per. Ind. MATTIA MALERBA  
Per. Ind. DANIELE URBINATI  
Strada Consolare Ronsa San Marino (FC) - 47026 (RN)  
Tel. 0541 392182 - Fax 0541 782354  
Web: www.studiom.it Mail: studio@studiom.it

PROGETTO IMPIANTI MECCANICI  
**PROJEZIONE INCENDIO**  
**ING. LUIGI DE MICHELE**  
Via Centro n. 541 - LUIGI - RA  
Tel. 0545 31853  
demicheli@projection.it

PROGETTO OPERE IDRAULICHE  
**ING. RAFFAELLA LOMBARDI**  
Via N. Copernico, 99 - 47122 FORLÌ (FC)  
Tel. 0543 795295 - Fax 0543 780310  
info@kapsulodi.it

COMMESSA:  
1311

COORDINAMENTO GENERALE  
G.V.M. ENGINEERING s.r.l.  
Corso Garibaldi 11 - Lugo (RA)

RESPONSABILE DEL PROCEDIMENTO  
FRANCESCO DAPPORTO  
INGEGNERE

GVM Real Estate

GVM  
CARE & RESEARCH

COMMITTENTE  
GVM REAL ESTATE S.r.l.  
Via Larga, 8 - 20122 Milano

PROPRIETÀ  
GVM REAL ESTATE S.r.l.  
Via Larga, 8 - 20122 Milano

PROGETTO:  
VARIANTE SOSTANZIALE AL PIANO URBANISTICO ATTUATIVO  
CON CONVENZIONE REGISTRATA IN DATA 12/10/2020

OGGETTO:  
IMPIANTO ELETTRICO  
PLANIMETRIA GENERALE - ILLUMINAZIONE PARCHEGGIO  
PRIVATO AD USO PUBBLICO

PROGETTO:  
DEFINITIVO

TAVOLA:  
IE02

REVISIONE:  
-

SCALA:  
1:200

DATA:  
04.04.18

N°	TIPO DI ELABORAZIONE	REDAZIONE DATA: NOME:	VERIFICA DATA: NOME:	VALIDAZIONE DATA: NOME:
01	AGGIORNAMENTO	04-04-22 STUDIO M	04-04-22 STUDIO M	04-04-22 STUDIO M
02	SECONDA EDIZIONE			
03	TERZA EDIZIONE			

A termini di legge è vietato riprodurre o comunicare a terzi il contenuto del presente disegno.